

ENESLER ANADOLU
İMAM HATİP LİSESİ FEN
VE SOSYAL BİLİMLER
PROJE OKULU



YKS

YÜKSEK ÖĞRETİM

KURUMLARI SINAVI



YÜKSEK ÖĞRETİM KURUMLARI SINAVI (YKS) NEDİR?

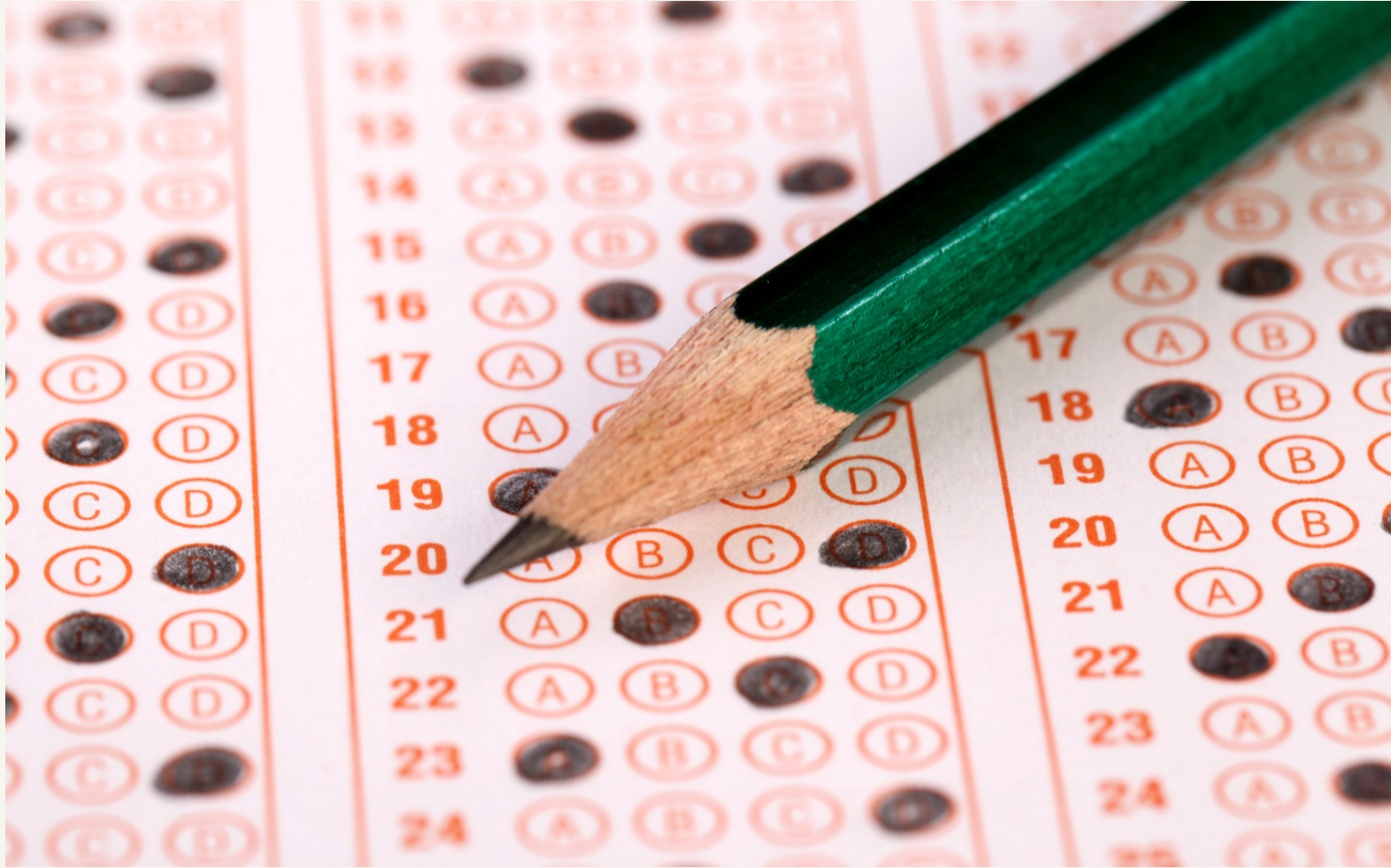

YKS temel olarak Temel Yeterlik Testi (TYT), Alan Yeterlik Testi (AYT) ve Yabancı Dil Testi (YDT) olmak üzere üç oturumdan oluşan üniversiteye giriş sınavıdır.

OTURUM BİLGİLERİ

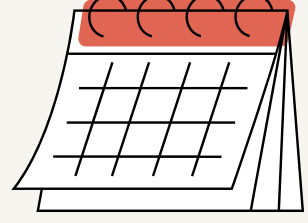

3 oturum olarak yapılan “Yükseköğretim Kurumları Sınavı” genellikle Haziran ayının son hafta sonu gerçekleştirilmektedir. TYT Cumartesi günü sabah 10.15’te, AYT Pazar günü sabah 10.15’te, YDT ise Pazar günü öğleden sonra 15.45’te başlamaktadır.



10.15’te başlayan sınavlara 10.00’den sonra, 15.45’te başlayan sınava ise 15.30’dan itibaren girişler kapatılmaktadır.

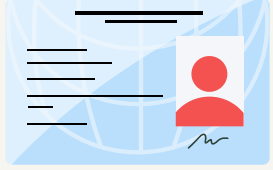

Sınava katılan adaylar “Sınav Giriş Belgesi” ve “Fotoğraflı Kimlik Belgesi” ile sınava giriş yapabileceklerdir.



Başvurular Şubat-Mart ayları içerisinde ÖSYM'nin internet sitesi üzerinden yapılacaktır.



TEMEL YETERLİK TESTİ

- ÖN LİSANS BÖLÜMLERİNİ
TERCİH EDERKEN
- ÖZEL YETENEK SINAVLARINA
(GÜZEL SANATLAR, BESYO VB.)
- MİLLİ SAVUNMA
ÜNİVERSİTESİNE VE POLİSLİĞE
BAŞVURU YAPARKEN

KULLANILAN PUAN TÜRÜDÜR.

TYT



ORTAK MÜFREDAT

Soruların tümü ortak müfredattan çıkacaktır. Yani 9. ve 10. sınıf konularından sorular sorulacaktır.



OKUDUĞUNU ANLAMA

Özellikle Türkçe ve Sosyal Bilimler testlerinde okuduğunu doğru anlama ve yorumlama becerilerini ölçecek sorular çıkacaktır.

$$M = \left(\frac{x_1 + x_2}{2}, \frac{y_1 + y_2}{2} \right)$$



TEMEL MATEMATİK

Matematik kavramlarını kullanma ve temel matematik işlemleri ile soyut işlemler yapabilme becerileri ölçülecektir.

TEMEL YETERLİK TESTİ

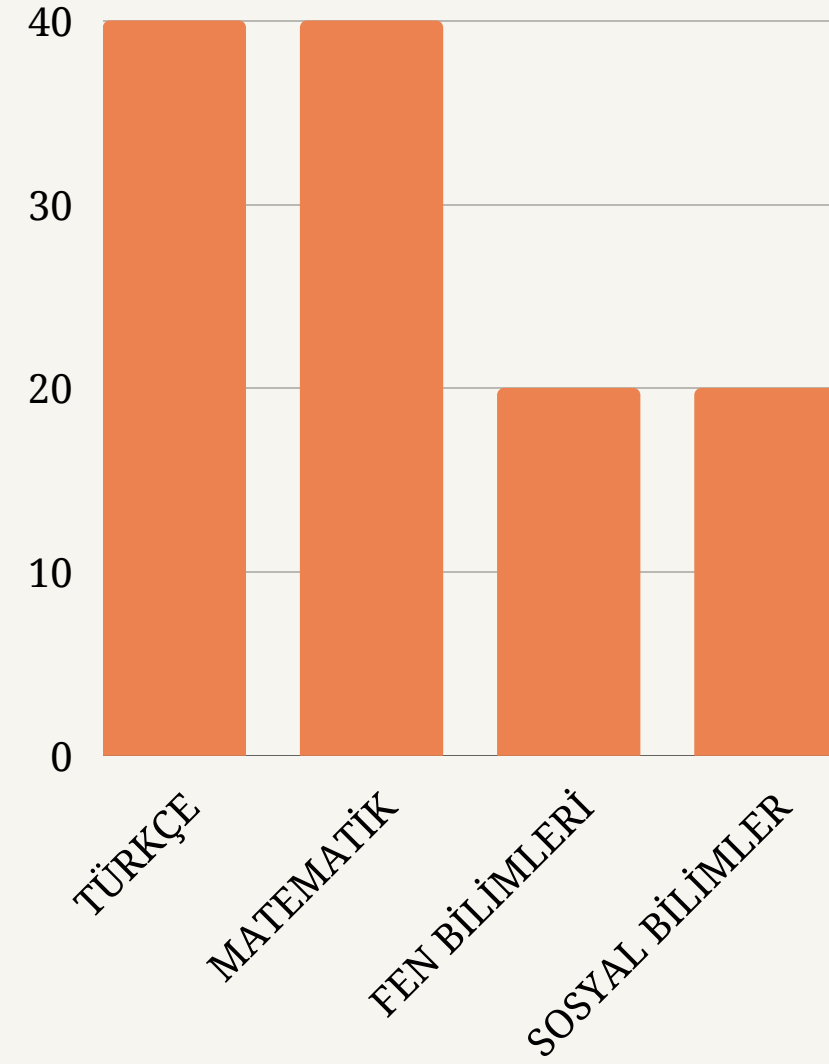

**TOPLAM 120 SORUDAN
OLUŞAN SINAVIN SÜRESİ
İŞE 165 DAKİKADIR.**

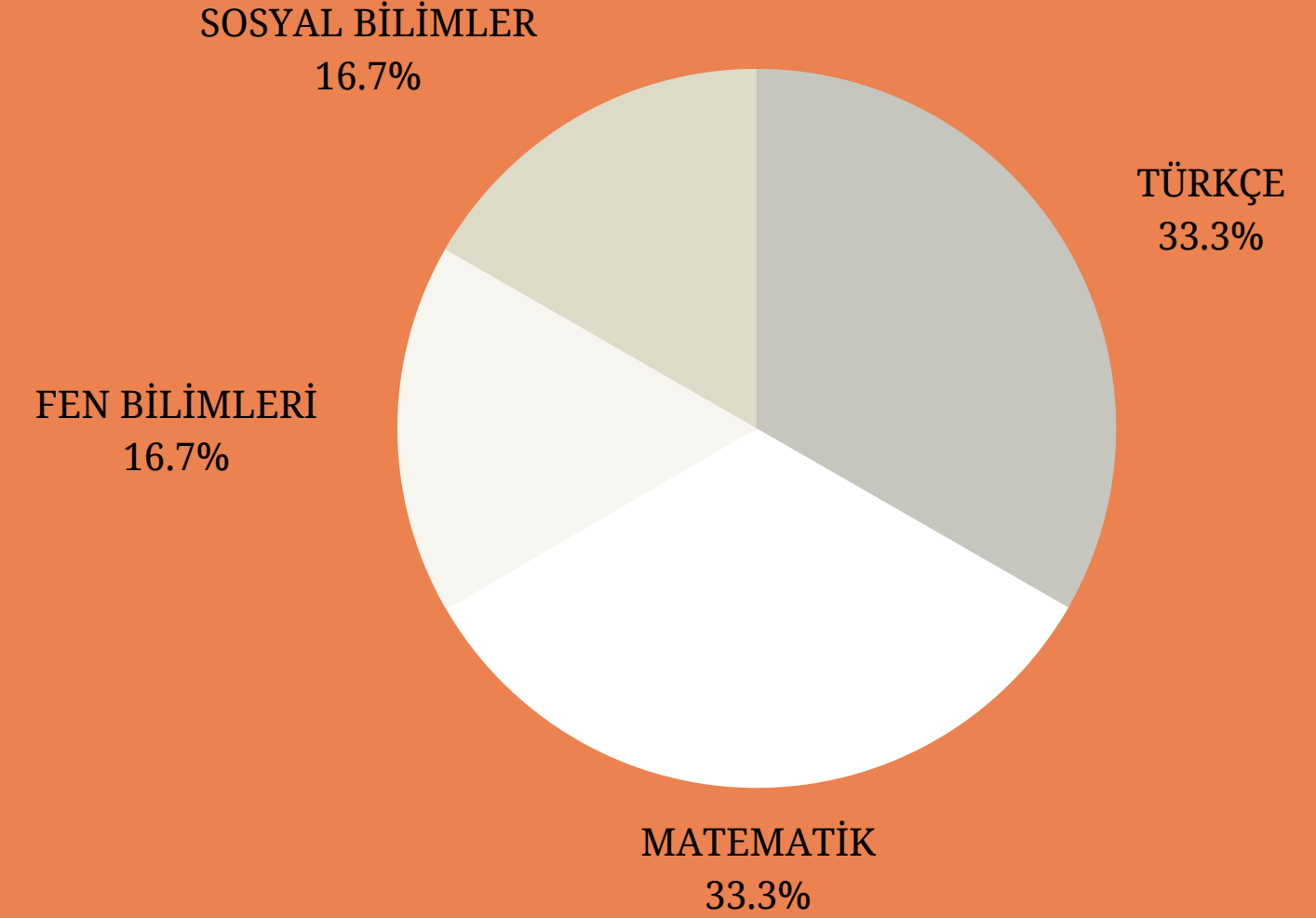

**MATEMATİK VE TÜRKCİ
SORULARININ PUAN OLARAK
GETİRİSİ SOSYAL BİLİMLER VE FEN
BİLİMLERİNE GÖRE DAHA FAZLADIR.
(YAKLAŞIK 2 KAT)**

TYT

TYT TÜRKÇE

- paragraf ve okuduğunu anlama 30-32 soru
- dil bilgisi 8-10 soru

ABC

TYT MATEMATİK

- temel matematik kavramları 30-32 soru
- geometri 8-10 soru



TYT FEN BİLİMLERİ

- fizik (7 soru)
- kimya (7 soru)
- biyoloji (6 soru)

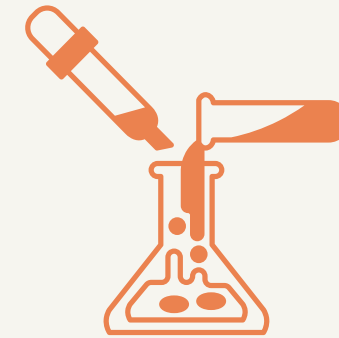

TYT SOSYAL BİLİMLER

- tarih (5 soru)
- coğrafya (5 soru)
- din kültürü (5 soru)
- felsefe (5 soru)





DİKKAT!

0,5 NET KURALI

TYT PUAN TÜRÜNDE TÜRKÇE VEYA MATEMATİK TESTLERİNDEN BİRİNDEN 0.5 NET YAPILMASI GEREKMEKTEDİR. AKSİ TAKDİRDE PUANINIZ HESAPLANMAYACAKTIR.

TYT PUAN TÜRÜ İLE ALAN BÖLÜMLER

- Acil Durum ve Afet Yönetimi(2 Yıllık)
- Adalet(2 Yıllık)
- Ağız ve Diş Sağlığı (2 Yıllık)
- Ameliyathane Hizmetleri (2 Yıllık)
- Anestezi (2 Yıllık)
- Aşçılık (2 Yıllık)
- Bankacılık ve Sigortacılık (2 Yıllık)
- Basım ve Yayım Teknolojileri (2 Yıllık)
- Bilgisayar Programcılığı (2 Yıllık)
- Bilgisayar Teknolojisi (2 Yıllık)
- Bilişim Güvenliği Teknolojisi (2 Yıllık)
- Büro Yönetimi ve Yönetici Asistanlığı (2 Yıllık)
- Ceza İnfaz ve Güvenlik Hizmetleri (2 Yıllık)
- Çocuk Gelişimi (2 Yıllık)
- Diş Protez Teknolojisi (2 Yıllık)
- Diyaliz (2 Yıllık)
- Eczane Hizmetleri (2 Yıllık)
- Elektrik (2 Yıllık)
- Fotoğrafçılık ve Kameramanlık (2 Yıllık)
- Geleneksel El Sanatları (2 Yıllık)
- Gıda Teknolojisi (2 Yıllık)
- Görsel İletişim (2 Yıllık)
- Grafik Tasarımı (2 Yıllık)
- İlahiyat (2 Yıllık)
- İlk ve Acil Yardım (2 Yıllık)
- Kuyumculuk ve Takı Tasarımı (2 Yıllık)



- Laboratuvar Teknolojisi (2 Yıllık)
- Lojistik (2 Yıllık)
- Makine (2 Yıllık)
- Maliye (2 Yıllık)
- Medya ve İletişim (2 Yıllık)
- Moda Tasarımı (2 Yıllık)
- Odyometri (2 Yıllık)
- Optisyenlik (2 Yıllık)
- Otopsi Yardımcılığı (2 Yıllık)
- Özel Güvenlik ve Koruma (2 Yıllık)
- Pastacılık ve Ekmekçilik (2 Yıllık)
- Patoloji Laboratuvar Teknikleri (2 Yıllık)
- Pazarlama (2 Yıllık)
- Radyo ve Televizyon Programcılığı (2 Yıllık)
- Radyoterapi (2 Yıllık)
- Reklamcılık (2 Yıllık)
- Saç Bakımı ve Güzellik Hizmetleri (2 Yıllık)
- Sağlık Turizmi İşletmeciliği (2 Yıllık)
- Siber Güvenlik (2 Yıllık)
- Sivil Havacılık Kabin Hizmetleri (2 Yıllık)
- Sivil Savunma ve İtfaiyecilik (2 Yıllık)
- Sosyal Medya Yöneticiliği (2 Yıllık)
- Spor Yönetimi (2 Yıllık)
- Turizm ve Otel İşletmeciliği (2 Yıllık)
- Tıbbi Dokümantasyon ve Sekreterlik (2 Yıllık)
- Yaşlı Bakımı (2 Yıllık)
- Web Tasarımı ve Kodlama (2 Yıllık)



ADALET BÖLÜMÜ ORTALAMA NETLER

TYT

- TÜRKÇE: 18,75
- MATEMATİK: 10
- SOSYAL: 11,75
- FEN: 6,25

TIBBİ DOKÜMANTASYON VE SEKRETERLİK BÖLÜMÜ ORTALAMA NETLER

TYT

- TÜRKÇE: 20
- MATEMATİK: 6,5
- SOSYAL: 10
- FEN: 3,5

ÇOCUK GELİŞİMİ BÖLÜMÜ ORTALAMA NETLER

TYT

- TÜRKÇE: 20,5
- MATEMATİK: 10,5
- SOSYAL: 10
- FEN: 3,5

AŞÇILIK BÖLÜMÜ ORTALAMA NETLER

TYT

- TÜRKÇE: 18,25
- MATEMATİK: 14,5
- SOSYAL: 8,75
- FEN: 8,1

ELEKTRİK BÖLÜMÜ ORTALAMA NETLER

TYT

- TÜRKÇE: 17,75
- MATEMATİK: 9
- SOSYAL: 9,25
- FEN: 3,5

SİVİL SAVUNMA VE İTFAİYECİLİK BÖLÜMÜ ORTALAMA NETLER

TYT

- TÜRKÇE: 17,5
- MATEMATİK: 4
- SOSYAL: 6,5
- FEN: 1,25

LOJİSTİK BÖLÜMÜ ORTALAMA NETLER

TYT

- TÜRKÇE: 16
- MATEMATİK: 6,5
- SOSYAL: 7,75
- FEN: 3,5

RADYOTERAPİ BÖLÜMÜ ORTALAMA NETLER

TYT

- TÜRKÇE: 23,5
- MATEMATİK: 10
- SOSYAL: 7
- FEN: 2,25

- LİSANS BÖLÜMLERİNİ TERCİH EDERKEN KULLANILAN PUAN TÜRÜDÜR.
- TEMEL BİLGİLERİN YANINDA DAHA ÇOK 11 VE 12. SINIF KONULARINI KAPSAMAKTADIR.
- SAYISAL, SÖZEL, EŞİT AĞIRLIK VE DİL OLMAK ÜZERE 4 PUAN TÜRÜNDEN OLUŞMAKTADIR.



ALAN YETERLİK TESTİ

AYT ALANLARI VE DERS DAĞILIMI

	TYT	AYT MATEMATİK	AYT EDEBİYAT VE SOSYAL BİLİMLER	AYT FEN BİLİMLERİ	AYT SOSYAL BİLİMLER	AYT DİL
SÖZEL	✓		✓		✓	
SAYISAL	✓	✓		✓		
EŞİT AĞIRLIK	✓	✓	✓			
DİL	✓					✓

ALAN YETERLİK TESTİ

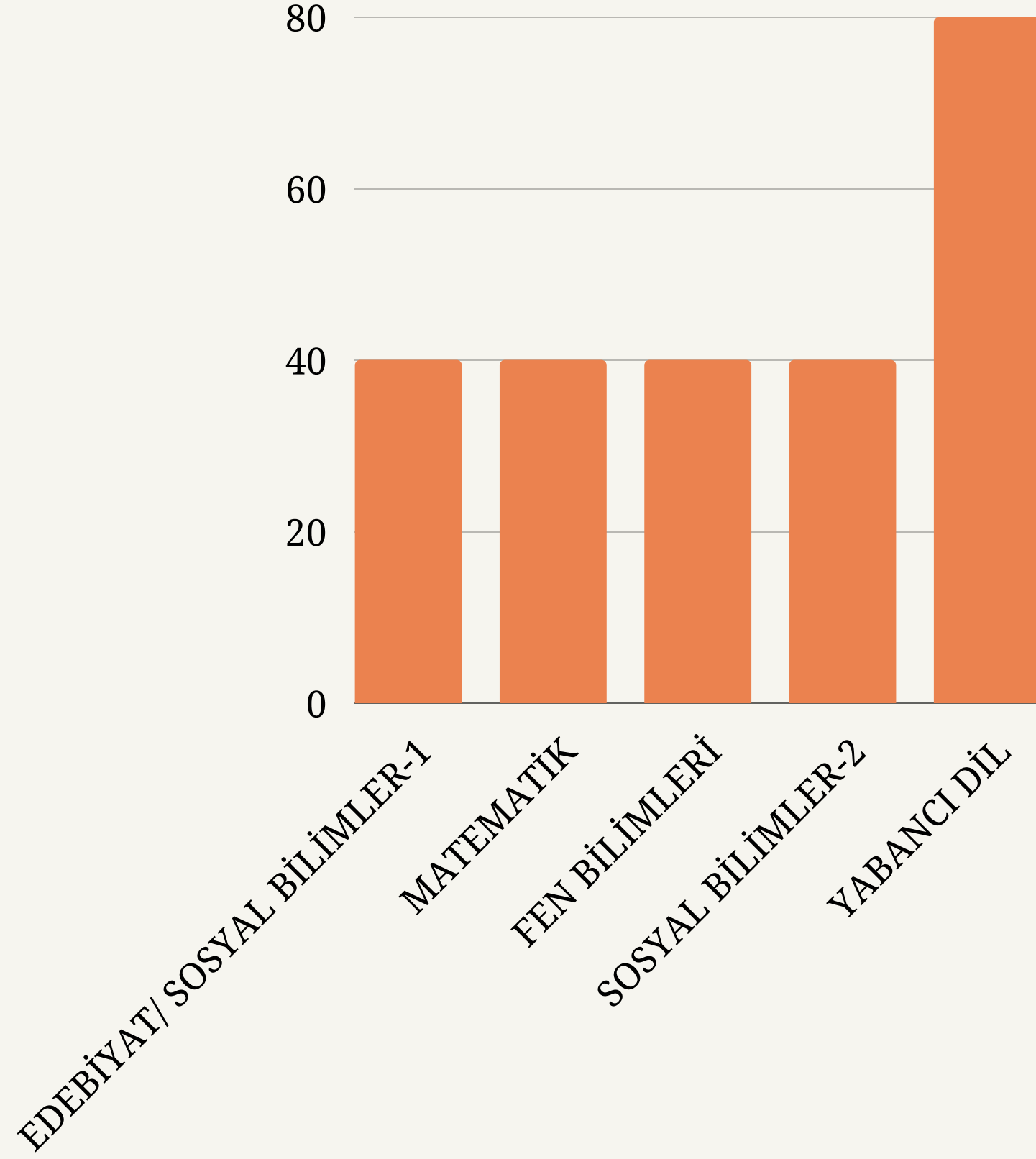

**TOPLAM 180 SORUDAN
OLUŞAN SINAVIN SÜRESİ
İSE 180 DAKİKADIR.**

**DİL SINAVININ SÜRESİ 120
DAKİKADIR.**

AYT

AYT MATEMATİK

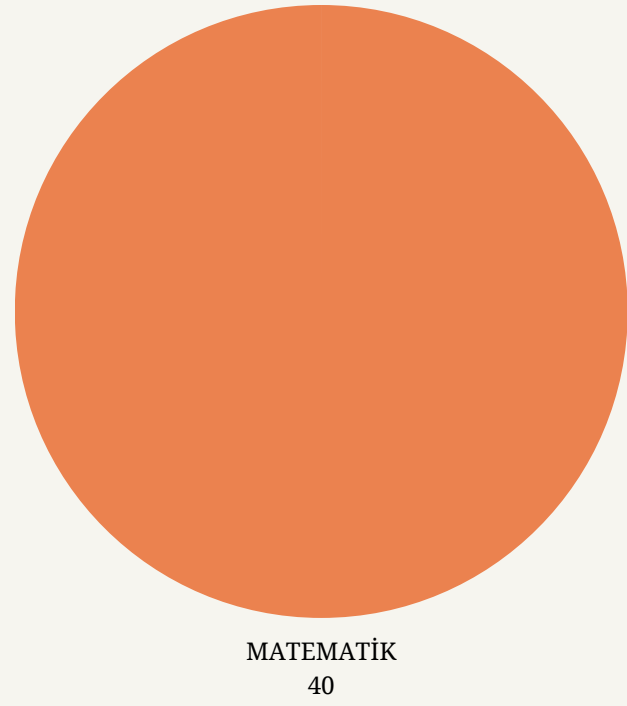

AYT FEN BİLİMLERİ

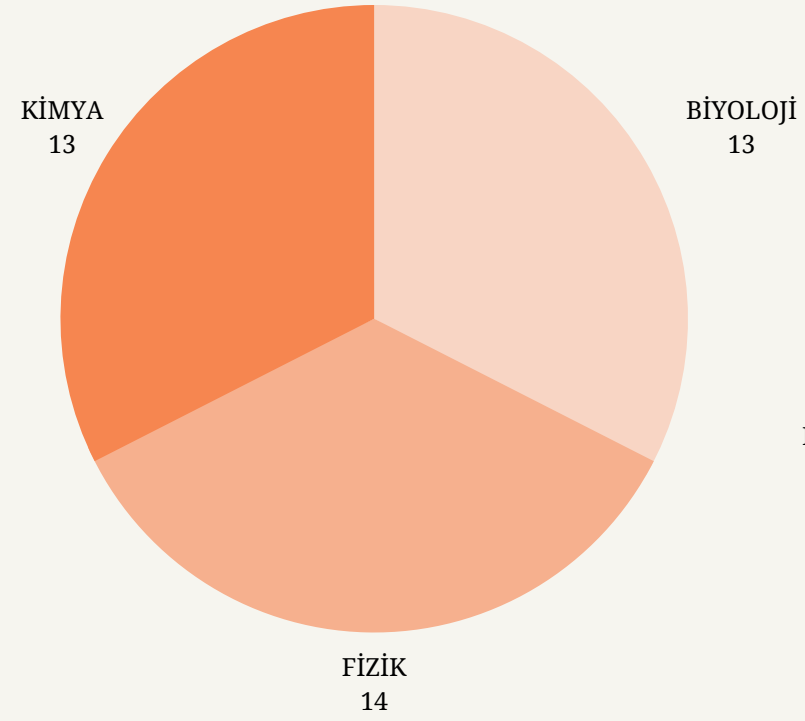

AYT EDEBİYAT/ SOSYAL BİLİMLER-1

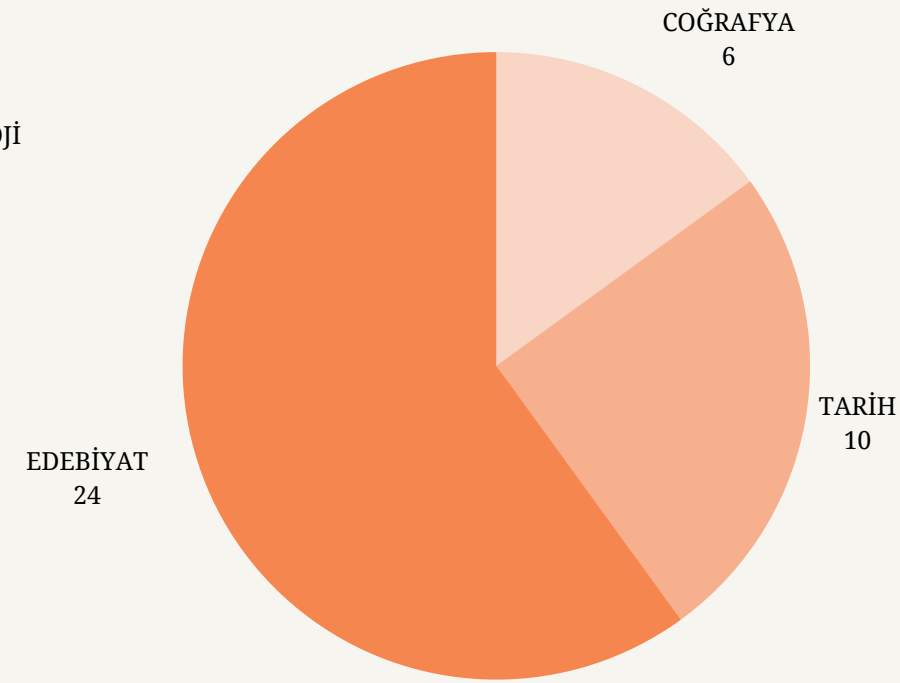

AYT SOSYAL BİLİMLER-2

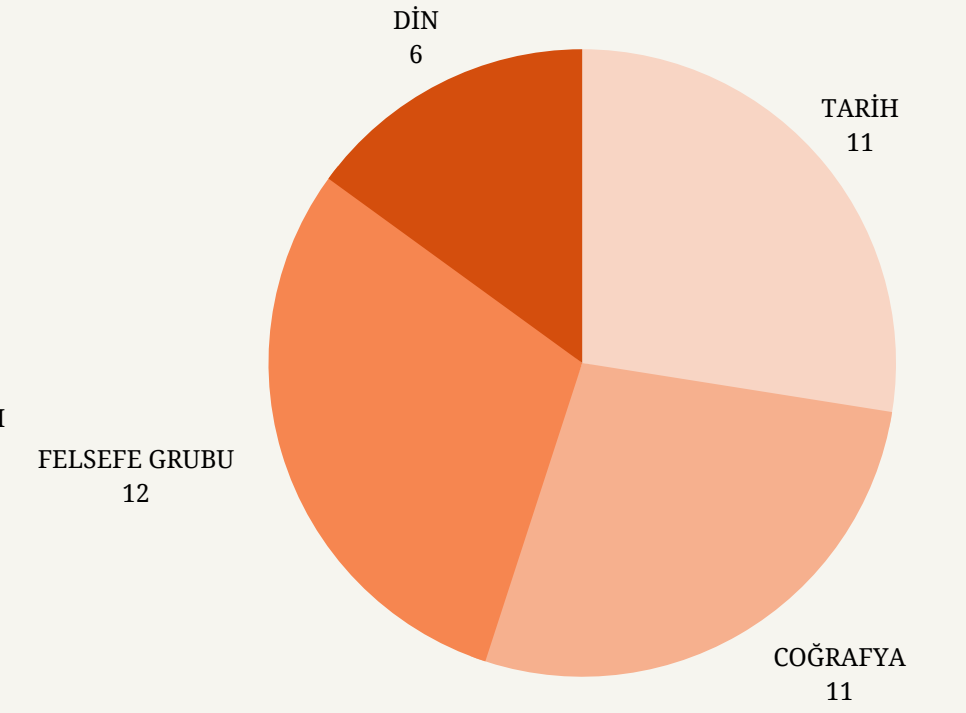



DİKKAT!

0,5 NET KURALI

AYT PUAN TÜRÜNDE İLGİLİ PUAN TÜRÜNDEKİ ALANLARDAKİ TESTLERDEN BİRİNDEN 0.5 NET YAPILMASI GEREKMEKTEDİR. AKSİ TAKDİRDE PUANINIZ HESAPLANMAYACAKTIR. ÖRNEĞİN; EŞİT AĞIRLIK PUAN TÜRÜNDE SINAV SONUCUNUN HESAPLANABİLMESİ İÇİN EDEBİYAT-SOSYAL BİLİMLER 1 VEYA MATEMATİKTE EN AZ 0,5 NET YAPMASI GEREKMEKTEDİR.

SAYISAL PUAN TÜRÜ İLE ALAN BÖLÜMLER



- Tıp
- Diş Hekimliği
- Hemşirelik
- Veterinerlik
- Fizyoterapi ve Rehabilitasyon
- Beslenme ve Diyetetik
- Mimarlık
- İç Mimarlık
- Kimya
- Biyoloji
- Fizik
- Matematik Öğretmenliği
- Fizik Öğretmenliği
- Kimya Öğretmenliği
- Fen Bilgisi Öğretmenliği
- Biyoloji Öğretmenliği
- Aktüerya
- İstatistik
- Moleküler Biyoloji ve Genetik
- Peyzaj Mimarlığı
- Şehir ve Bölge Planlama



- Genetik ve Biyomühendislik
- Harita Mühendisliği
- Uçak Mühendisliği
- Yazılım Mühendisliği
- Metalurji ve Malzeme Mühendisliği
- Makine Mühendisliği
- Elektrik-Elektronik Mühendisliği
- Bilgisayar Mühendisliği
- İnşaat Mühendisliği
- Jeoloji Mühendisliği
- Kimya Mühendisliği
- Fizik Mühendisliği
- Endüstri Mühendisliği
- Biyomedikal Mühendisliği
- Çevre Mühendisliği
- Maden Mühendisliği
- Nükleer Enerji Mühendisliği
- Adli Bilişim Mühendisliği
- Balıkçılık Teknolojisi Mühendisliği
- Gıda Mühendisliği
- Astronomi ve Uzay Bilimleri

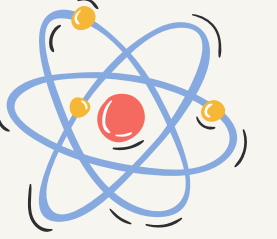

TIP FAKÜLTESİ ORTALAMA NETLER

TYT

- TÜRKÇE: 30,625
- MATEMATİK: 35,275
- SOSYAL: 15,025
- FEN: 16,5

AYT

- MATEMATİK: 39
- FİZİK: 12,25
- KİMYA: 12,50
- BİYOLOJİ: 12,50

DİŞ HEKİMLİĞİ ORTALAMA NETLER

TYT

- TÜRKÇE: 28,875
- MATEMATİK: 33,65
- SOSYAL: 15,75
- FEN: 14,75

AYT

- MATEMATİK: 37,65
- FİZİK: 10,375
- KİMYA: 12,50
- BİYOLOJİ: 10,25

BİLGİSAYAR MÜHENDİSLİĞİ ORTALAMA NETLER

TYT

- TÜRKÇE: 23,75
- MATEMATİK:30,50
- SOSYAL: 6,75
- FEN: 9,25

AYT

- MATEMATİK: 29,625
- FİZİK: 7,75
- KİMYA: 7
- BİYOLOJİ: 7,50

HEMŞİRELİK ORTALAMA NETLER

TYT

- TÜRKÇE: 19
- MATEMATİK: 21
- SOSYAL: 12,5
- FEN: 7,5

AYT

- MATEMATİK: 25
- FİZİK: 6
- KİMYA: 7,50
- BİYOLOJİ: 3,50

EŞİT AĞIRLIK PUAN TÜRÜ İLE ALAN BÖLÜMLER



- Hukuk
- Psikoloji
- Psikolojik Danışmanlık ve Rehberlik (PDR)
- Sınıf Öğretmenliği
- Felsefe
- Felsefe Grubu Öğretmenliği
- Sosyoloji
- İşletme
- Siyasal Bilimler
- Siyaset Bilimi ve Uluslararası İlişkiler
- Çocuk Gelişimi
- Bankacılık
- Bilim Tarihi
- Ekonomi
- Girişimcilik
- Havacılık Yönetimi
- İç Mimarlık ve Çevre Tasarımı
- İktisadi ve İdari Bilimler
- İktisat
- Uluslararası İlişkiler
- İnsan Kaynakları Yönetimi
- Kamu Yönetimi

Ψ



- Arkeoloji
- Antropoloji
- Kuyumculuk ve Mücevher Tasarımı
- Kültür Varlıklarını Koruma ve Onarım
- Küresel Siyaset ve Uluslararası İlişkiler
- Maliye
- Lojistik Yönetimi
- Moda Tasarımı
- Grafik
- Muhasebe ve Denetim
- Muhasebe ve Finans
- Müzecilik
- Otel Yöneticiliği
- Pazarlama
- Politika ve Ekonomi
- Sağlık Yönetimi
- Sermaye Piyasası
- Seyahat İşletmeciliği
- Spor Yöneticiliği
- Tekstil ve Moda Tasarımı
- Turizm ve Otel İşletmeciliği
- Uluslararası Ticaret



HUKUK FAKÜLTESİ ORTALAMA NETLER

TYT

- TÜRKÇE: 27,5
- MATEMATİK: 26
- SOSYAL: 12,5
- FEN: 9,75

AYT

- MATEMATİK: 29
- EDEBİYAT: 16
- TARİH: 7,5
- COĞRAFYA: 4,5

İÇ MİMARLIK VE ÇEVRE TASARIMI ORTALAMA NETLER

TYT

- TÜRKÇE: 20,5
- MATEMATİK: 18,45
- SOSYAL: 9
- FEN: 3,5

AYT

- MATEMATİK: 10
- EDEBİYAT: 11
- TARİH: 3
- COĞRAFYA: 4,5

SINIF ÖĞRETMENLİĞİ ORTALAMA NETLER

TYT

- TÜRKÇE: 26,5
- MATEMATİK: 14,5
- SOSYAL: 11,25
- FEN: 3,25

AYT

- MATEMATİK: 4,5
- EDEBİYAT: 16,25
- TARİH: 3,75
- COĞRAFYA: 4

PSİKOLOJİ ORTALAMA NETLER

TYT

- TÜRKÇE: 26
- MATEMATİK: 25,25
- SOSYAL: 14,5
- FEN: 8,75

AYT

- MATEMATİK: 25
- EDEBİYAT: 15,35
- TARİH: 5,45
- COĞRAFYA: 4,75

SÖZEL PUAN TÜRÜ İLE ALAN BÖLÜMLER

- Animasyon ve Oyun Tasarımı
- Arkeoloji ve Sanat Tarihi
- Azerbaycan Türkçesi ve Edebiyatı
- Basın ve Yayın
- Canlandırma Filmi Tasarım ve Yönetimi
- Coğrafya
- Coğrafya Öğretmenliği
- Çağdaş Türk Lehçeleri ve Edebiyatları
- Çerkez Dili ve Edebiyatı
- Çizgi Film ve Animasyon
- El Sanatları
- Film Tasarım ve Yazarlık
- Film Tasarım ve Yönetmenliği
- Fotoğraf ve Video
- Gastronomi ve Mutfak Sanatları (Fakülte)
- Gastronomi ve Mutfak Sanatları (Yüksekokul)
- Gazetecilik
- Görsel İletişim Tasarımı
- Görsel Sanatlar
- Görsel Sanatlar ve Görsel İletişim Tasarımı
- Halkla İlişkiler
- Halkla İlişkiler ve Reklamcılık (Fakülte)
- İlahiyat
- İletişim
- İletişim Tasarımı ve Medya
- İslam ve Din Bilimleri



- İslami İlimler
- Kurgu-Ses ve Görüntü Yönetimi
- Kültür ve İletişim Bilimleri
- Kürt Dili ve Edebiyatı
- Medya ve Görsel Sanatlar
- Medya ve İletişim (Fakülte)
- Okul Öncesi Öğretmenliği
- Özel Eğitim Öğretmenliği
- Radyo ve Televizyon
- Radyo, Televizyon ve Sinema
- Reklam Tasarımı ve İletişimi
- Reklamcılık
- Sinema ve Dijital Medya
- Sinema ve Televizyon
- Sosyal Bilgiler Öğretmenliği
- Sümeroloji
- Süryani Dili ve Edebiyatı
- Tarih
- Tarih Öğretmenliği
- Türk Dili ve Edebiyatı
- Türk Dili ve Edebiyatı Öğretmenliği
- Türk Halkbilimi
- Türkçe Öğretmenliği
- Yeni Medya ve Gazetecilik
- Yeni Medya ve İletişim
- Zaza Dili ve Edebiyat

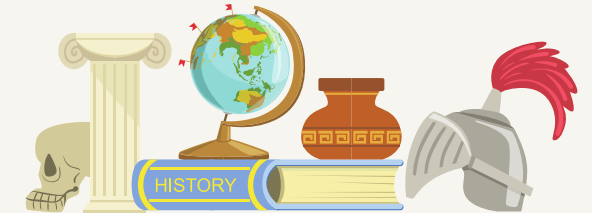

İLÂHİYAT FAKÜLTESİ ORTALAMA NETLER

TYT

- TÜRKÇE: 22,5
- MATEMATİK:12,75
- SOSYAL: 10,5
- FEN: 5,5

AYT

- EDEBİYAT: 12,75
- TARİH-1: 5,5
- COĞRAFYA-1: 3,75
- TARİH-2: 5,5
- COĞRAFYA-2: 6,75
- FELSEFE: 7,5
- DİN: 3,5

TÜRKÇE ÖĞRETMENLİĞİ ORTALAMA NETLER

TYT

- TÜRKÇE: 26,5
- MATEMATİK: 13,25
- SOSYAL: 15,5
- FEN: 4

AYT

- EDEBİYAT: 17,5
- TARİH-1: 5,5
- COĞRAFYA-1: 3
- TARİH-2: 3
- COĞRAFYA-2: 7,5
- FELSEFE: 8
- DİN:3,75

GASTRONOMİ VE MUTFAK SANATLARI ORTALAMA NETLER

TYT

- TÜRKÇE: 20,5
- MATEMATİK: 14,75
- SOSYAL: 12,25
- FEN: 3,5

AYT

- EDEBİYAT: 15,5
- TARİH-1: 3,25
- COĞRAFYA-1: 4
- TARİH-2: 5,5
- COĞRAFYA-2: 7,25
- FELSEFE: 6,75
- DİN: 3,5

OKUL ÖNCESİ ÖĞRETMENLİĞİ ORTALAMA NETLER

TYT

- TÜRKÇE: 22,5
- MATEMATİK: 12
- SOSYAL: 14,5
- FEN: 3,75

AYT

- EDEBİYAT: 18,25
- TARİH-1: 5,5
- COĞRAFYA-1: 4,75
- TARİH-2: 6,5
- COĞRAFYA-2: 7,5
- FELSEFE: 6,75
- DİN: 4

DİL PUAN TÜRÜ İLE ALAN BÖLÜMLER

- Alman Dili ve Edebiyatı Bölümü
- Almanca Mütercim ve Tercümanlık Bölümü
- Almanca Öğretmenliği Bölümü
- Amerikan Kültürü ve Edebiyatı
- Arap Dili ve Edebiyatı Bölümü
- Arapça Mütercim ve Tercümanlık
- Arapça Öğretmenliği Bölümü
- Arnavut Dili ve Edebiyatı
- Batı Dilleri Bölümü
- Boşnak Dili ve Edebiyatı
- Bulgar Dili ve Edebiyatı Bölümü
- Bulgarca Mütercim ve Tercümanlık
- Çağdaş Yunan Dili ve Edebiyatı
- Çeviribilim Bölümü
- Çin Dili ve Edebiyatı
- Çince Mütercim ve Tercümanlık
- Dilbilimi Bölümü
- Ermeni Dili ve Kültürü Bölümü
- Eski Yunan Dili ve Edebiyatı
- Fars Dili ve Edebiyatı
- Farsça Mütercim ve Tercümanlık Bölümü
- Fransız Dili ve Edebiyatı
- Fransızca Mütercim ve Tercümanlık
- Fransızca Öğretmenliği Bölümü
- Hindoloji Bölümü
- Hititoloji Bölümü



- Hungaroloji Bölümü
- İbrani Dili ve Kültürü
- İngiliz Dil Bilimi
- İngiliz Dili ve Edebiyatı
- İngiliz ve Rus Dilleri ve Edebiyatları Bölümü
- İngilizce Mütercim ve Tercümanlık
- İngilizce Öğretmenliği Bölümü
- İngilizce, Fransızca Mütercim ve Tercümanlık
- İspanyol Dili ve Edebiyatı
- İtalyan Dili ve Edebiyatı Bölümü
- Japon Dili ve Edebiyatı
- Japonca Öğretmenliği Bölümü
- Karşılaştırmalı Edebiyat
- Kore Dili ve Edebiyatı
- Latin Dili ve Edebiyatı Bölümü
- Leh Dili ve Edebiyatı
- Mütercim-Tercümanlık
- Rus Dili ve Edebiyatı Bölümü
- Rus Dili ve Edebiyatı Öğretmenliği
- Rus ve İngiliz Dilleri ve Edebiyatları Bölümü
- Rusça Mütercim ve Tercümanlık
- Sinoloji Bölümü
- Turizm Rehberliği
- Ukrayna Dili ve Edebiyatı Bölümü
- Urdu Dili ve Edebiyatı
- Yunan Dili ve Edebiyatı Bölümü



ENGLISH

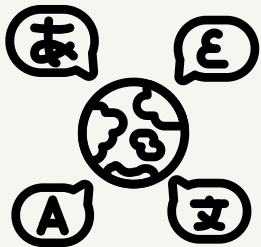

İNGİLİZCE MÜTERCİM VE TERCÜMANLIK ORTALAMA NETLER

TYT

- TÜRKÇE: 24,25
- MATEMATİK:5,25
- SOSYAL: 7,5
- FEN:2,75

YDT: 59

İNGİLİZCE ÖĞRETMENLİĞİ ORTALAMA NETLER

TYT

- TÜRKÇE: 26
- MATEMATİK: 13,5
- SOSYAL: 10,5
- FEN: 4,5

YDT: 66

ARAPÇA MÜTERCİM VE TERCÜMANLIK ORTALAMA NETLER

TYT

- TÜRKÇE: 23,75
- MATEMATİK: 7
- SOSYAL: 11,5
- FEN: 3,25

YDT: 45,5

ALMANCA ÖĞRETMENLİĞİ ORTALAMA NETLER

TYT

- TÜRKÇE: 20
- MATEMATİK: 13
- SOSYAL: 8,75
- FEN: 2,25

YDT: 39

ORTAÖĞRETİM BAŞARI PUANI

Öğrencilerin ortaöğretim sürecinde oluşan diploma notunu neticesinde oluşan puandır.

- OBP diploma notunun 5 ile çarpılması ardından ise 0,12 ile çarpılması sonucu oluşur. (kısaca diploma notunun 0,6 ile çarpılması ile de oluşur)
- OBP en düşük 50 en yüksek 100 olabilir.
- 50 olan en düşük diploma puanı için OBP 250 olurken, 100 olan en yüksek diploma puanı için de OBP 500 olmaktadır.

- Tercihler sonucu üniversitede bir bölüm kazanan ancak gitmeyen (Açık öğretimin kontenjansız bölümleri ve sınavsız geçişle bir yere yerleşenler hariç) öğrenciler o sene tekrar sınava girdiklerinde 0.12 OBP katsayısı yarı yarıya düşürülerek 0.06 ile çarpılmaktadır.

- OBP sisteminde okul birincisine direkt 60 puan gelmez. Okul birincisi de olsa diploma puanı diğerleri gibi önce 5 ile çarpılarak, daha sonra çıkan sayı da 0.12 katsayısı ile çarpılarak puana dönüştürülmektedir.

OBP'NİN SINAV SONUCUNA ETKİSİ

OKUL VE ORTAÖĞRETİM BAŞARI PUANI BİLGİLERİ					
Diploma Notu	OBP	Okul Kodu	Okul Türü Kodu	Alan Kodu	Dal No
85,65930	428,29650	592827	51023	6312	-

SINAV PUANLARI VE BAŞARI SIRALARI			YERLEŞTİRME PUANLARI VE BAŞARI SIRALARI				
Puan Türü	Puanı	Başarı Sırası	Yerleştirme		Ek Puanlı Yerleştirme		
			Puanı	Başarı Sırası	Puanı	Başarı Sırası	
TYT	295,34525	473.859	Y-TYT	346,74083	446.554	372,43862	299.541
SAY	208,17323	572.128	Y-SAY	259,56881	537.048	—	—
SÖZ	372,41624	8.095	Y-SÖZ	423,81182	7.395	—	—
EA	309,52592	125.876	Y-EA	360,92150	128.342	—	—
DİL	—	—	Y-DİL	—	—	—	—

OBP'NİN SINAV SONUCUNA ETKİSİ

OKUL VE ORTAÖĞRETİM BAŞARI PUANI BİLGİLERİ						
Diploma Notu	OBP	Okul Kodu	Okul Türü Kodu	Alan Kodu	Dal No	
71,28000	356,30000	420505	11017	6307	-	

SINAV PUANLARI VE BAŞARI SIRALARI			YERLEŞTİRME PUANLARI VE BAŞARI SIRALARI				
Puan Türü	Puanı	Başarı Sırası	Puan Türü	Yerleştirme		Ek Puanlı Yerleştirme	
				Puanı	Başarı Sırası	Puanı	Başarı Sırası
TYT	281,08907	598.840	Y-TYT	323,84507	629.737	---	---
SAY	188,20323	778.816	Y-SAY	230,95923	799.956	---	---
SÖZ	366,77438	10.659	Y-SÖZ	409,53038	14.258	---	---
EA	279,90786	239.595	Y-EA	322,66386	275.587	---	---
DİL	---	---	Y-DİL	---	---	---	---

OBP'NİN SINAV SONUCUNA ETKİSİ

OKUL VE ORTAÖĞRETİM BAŞARI PUANI BİLGİLERİ					
Diploma Notu	OBP	Okul Kodu	Okul Türü Kodu	Alan Kodu	Dal No
88,27610	441,38050	592827	51023	6312	-

SINAV PUANLARI VE BAŞARI SIRALARI			YERLEŞTİRME PUANLARI VE BAŞARI SIRALARI				
Puan Türü	Puanı	Başarı Sırası	Yerleştirme		Ek Puanlı Yerleştirme		
			Puanı	Başarı Sırası	Puanı	Başarı Sırası	
TYT	264,97460	772.692	Y-TYT	317,94026	686.252	344,42309	462.771
SAY	—	—	Y-SAY	—	—	—	—
SÖZ	318,75706	68.890	Y-SÖZ	371,72272	58.208	—	—
EA	250,07904	427.297	Y-EA	303,04470	391.495	—	—
DİL	—	—	Y-DİL	—	—	—	—

TEŞEKKÜRLER

PSİKOLOJİK DANIŞMAN FEYZANUR KANTAR